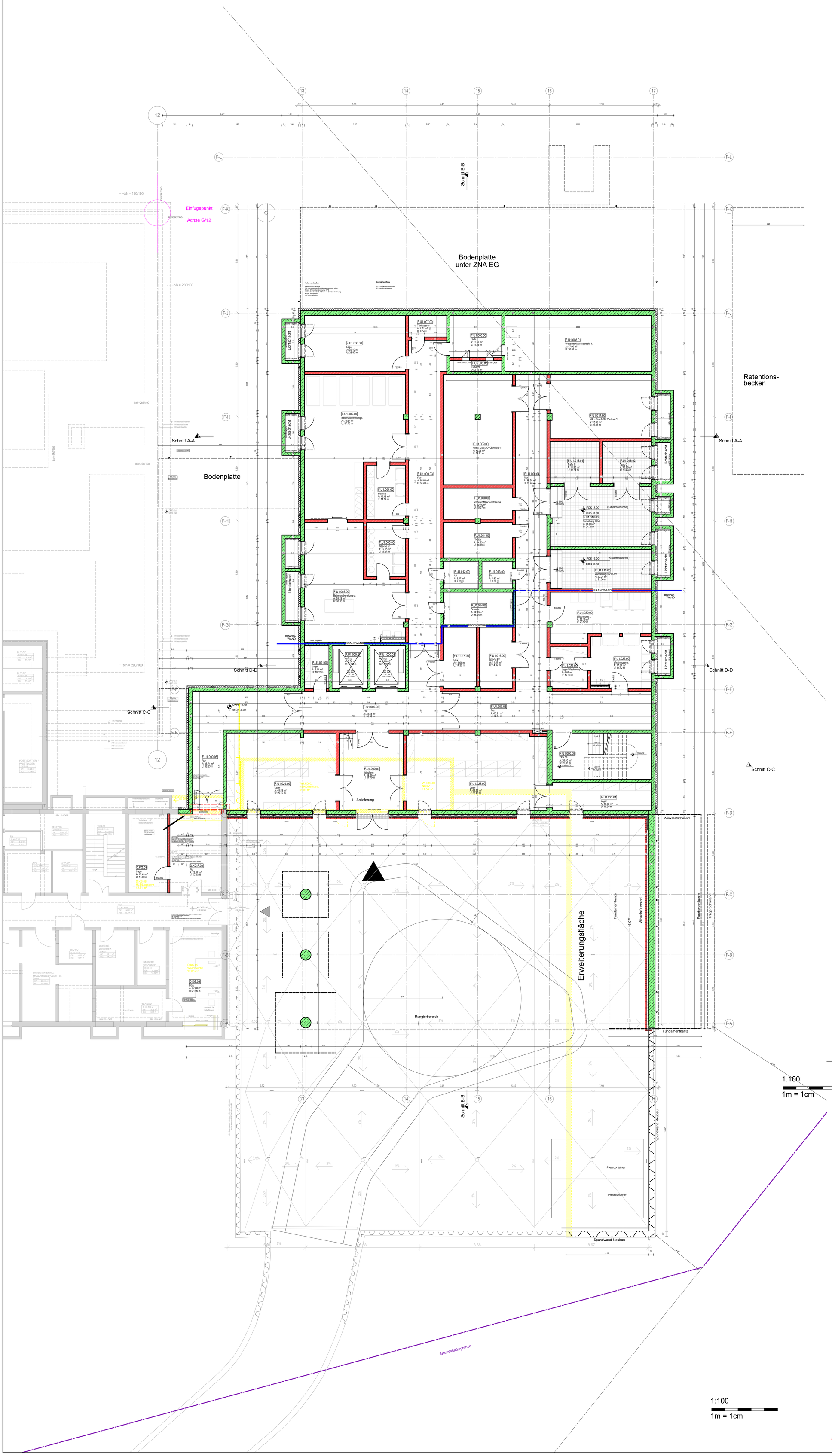

LEGENDE WÄNDE

- Bestand
- Abbruch
- Neubau Stahlbeton
- Neubau Mauerwerk
- GK-Wand F0
- GK-Wand F30
- GK-Wand F90
- Vorwandinstallation
- Dämmung
- Brandwand
- Feuerbeständige Wand

N

VERTEILER / ÄNDERUNGEN	Planstellung	Neunum. nach AKS, Fenster Update	Revision der Neunummerierung nach AKS	Änd. Wasserablauf	Änd. Außentreppe	Änd. Lichtschächte						
GEZEICHNET	Wang	Wang	Wang	Wang	Wang	ang						
...												
...												
...												
PROJEKTSERVER												
DATUM	05.01.2026	13.03.2026	24.03.2026	22.04.2026	07.05.2026	16.06.2026						
INDEX	-	A	B	C	D	E						

SÄMTLICHE MAßE SIND AM BAU ZU NEHMEN UND VOM UNTERNEHMER ZU PRÜFEN! AUSFÜHRUNG ALLER TRAGENDEN BAUTEILE NACH STATIK! BRÜSTUNGS- UND TÜRHÖHEN SIND AUF OKFF ZU BEZIEHEN! DEN FLÄCHENANGABEN LIEGEN DIE ROHBAUMAßE ZUGRUNDE! ALLE MAßANGABEN FÜR TROCKENBAUWÄNDE SIND FERTIGMAßE! DIE PLANUNGEN VON FACHINGENIEUREN SIND ZU BEACHTEN! ABWEICHUNGEN GEGENÜBER DEN ARCHITEKTENZEICHNUNGEN SIND VOR DER AUSFÜHRUNG DER BAULEITUNG ANZUZEIGEN!

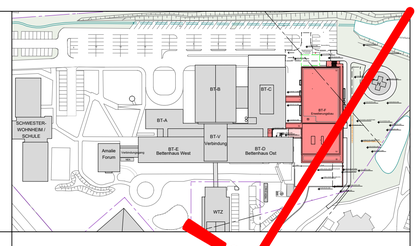

Ausführungsplanung

ARCHITEKT

ARGE EASK AH TP+HWP
tp architekten lohmann rumke
Partg mbB
Telefon: 0531.70 22 07 - 0
e-Mail: mail@architekten-t-p.de
Hamburger Weg 23a 38106 Braunschweig
www.architekten-t-p.de

BAUHERR

Ev. Amalie Sieveking
Krankenhaus
Hasenkamp 33
22459 Hamburg
+49406044

INNAUGURIERT ALBERTINA DIAKONIE
EVANGELISCHES AMALIE SIEVEKING KRANKENHAUS

BAUVORHABEN

Erweiterungsbau
für Funktions-/ Stationsbereiche

ZEICHNUNG

Grundriss_UG_Erweiterungsbau_BT-F

PLAN-NR.		INDEX
	1101_AR_05_GR_-1.UG_F	E
PROJEKT CAD	0324 - EASK Ausführungsplanung 2026	MAßSTAB 1:100

ERSTELLT	BEARB.	GEZ.	STAND
05.01.2026	Lohmann	Wang	16.06.2026

Vorabzug!